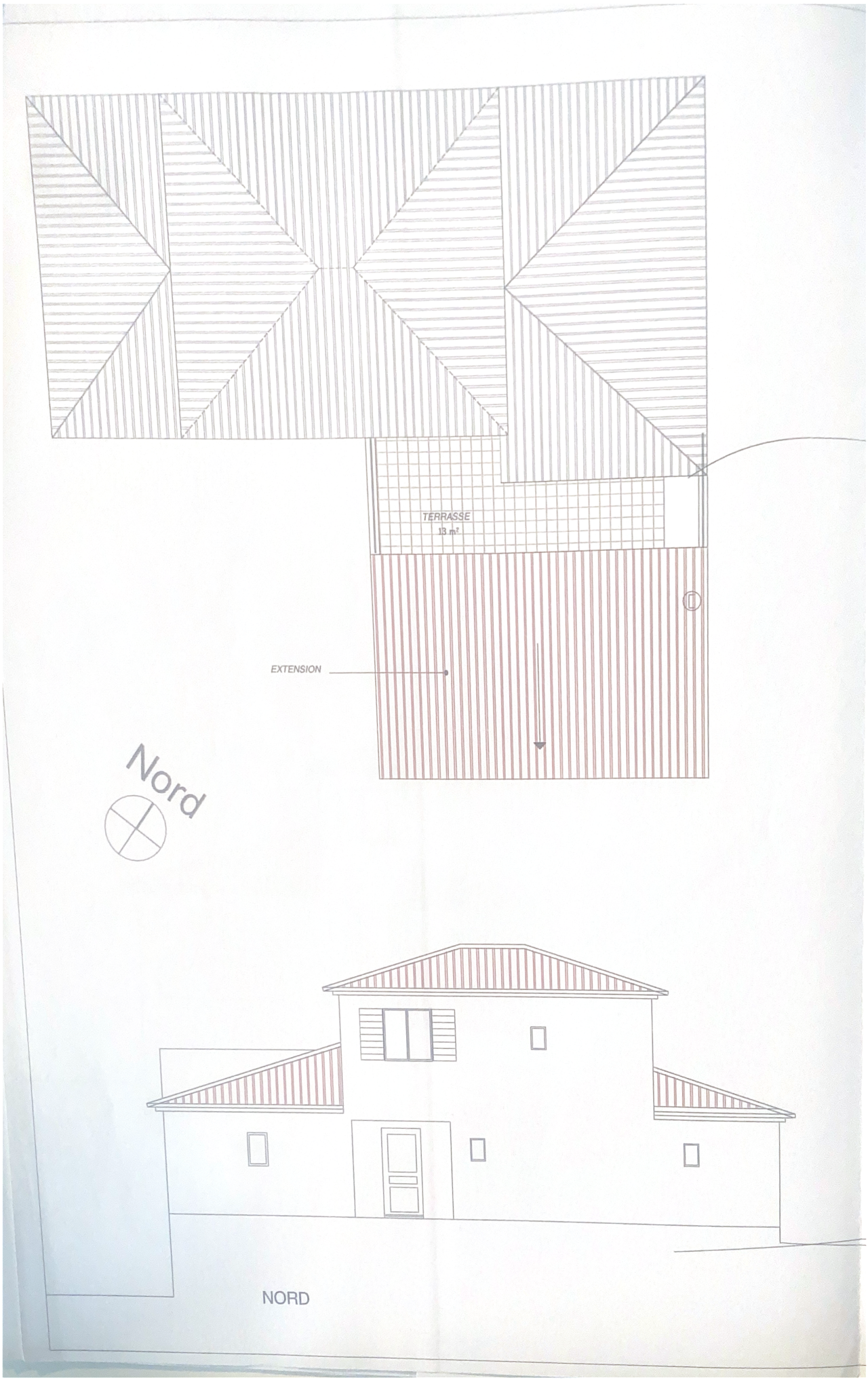
TERRASSE
13 m²
EXTENSION
Nord
NORD



SUD

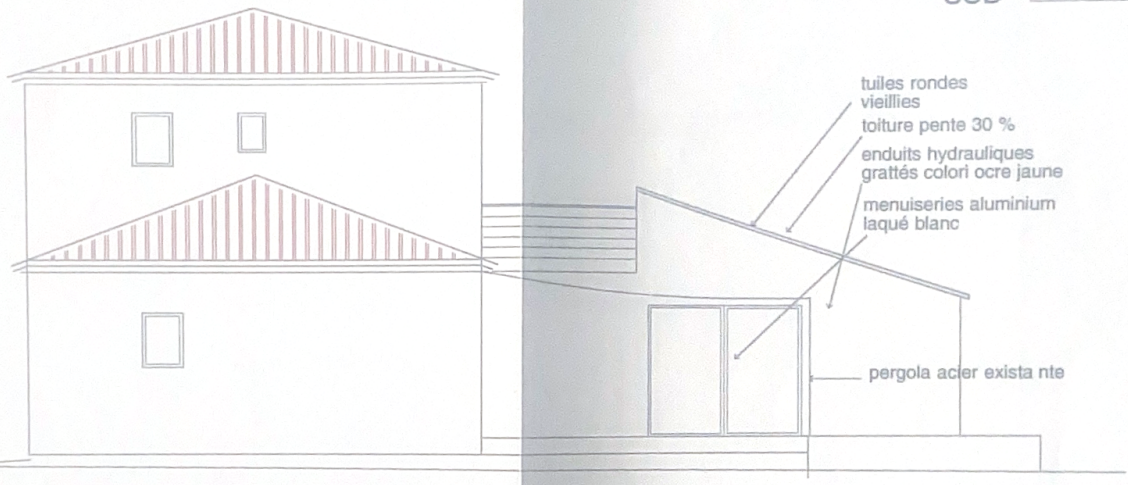

OUEST



EST

JEAN-YVES LOSSI
architecte DPLG
28, rue François Arago
13332 MARSEILLE Cedex 05
Tél : 04.91.24.67.00 Fax : 04.91 24 67 02

PC	EXTENSION D'UNE MAISON INDIVIDUELLE lieudit Valdigieri hameau val de gily	PROJET FACADES ET TOITURES	maître d'ouvrage DAVID BARRILLON 820 AVENUE HENRY DUNANT 06100 NICE	échelle 1/100	PC MI 5
	JEAN-YVES LOSSI ARCHITECTE DPLG 28 RUE FRANçOIS ARAGO 13005 MARSEILLE t 04 91 24 67 00			FÉVRIER 2008	

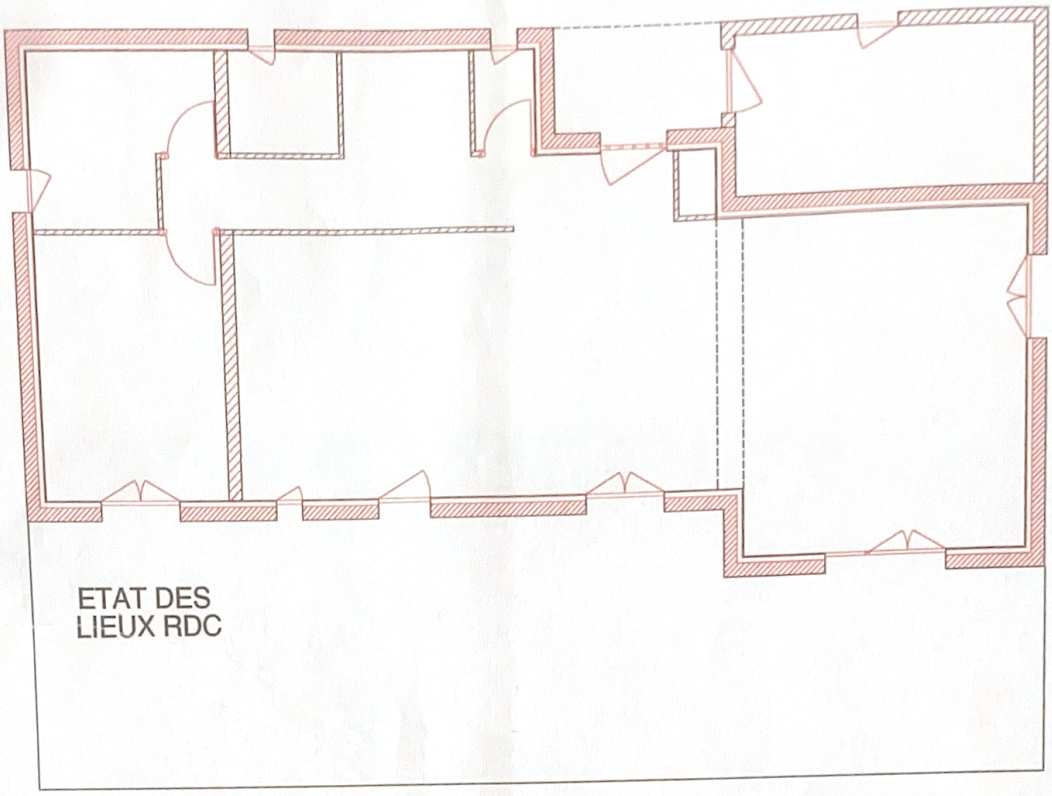

ETAT DES
LIEUX RDC

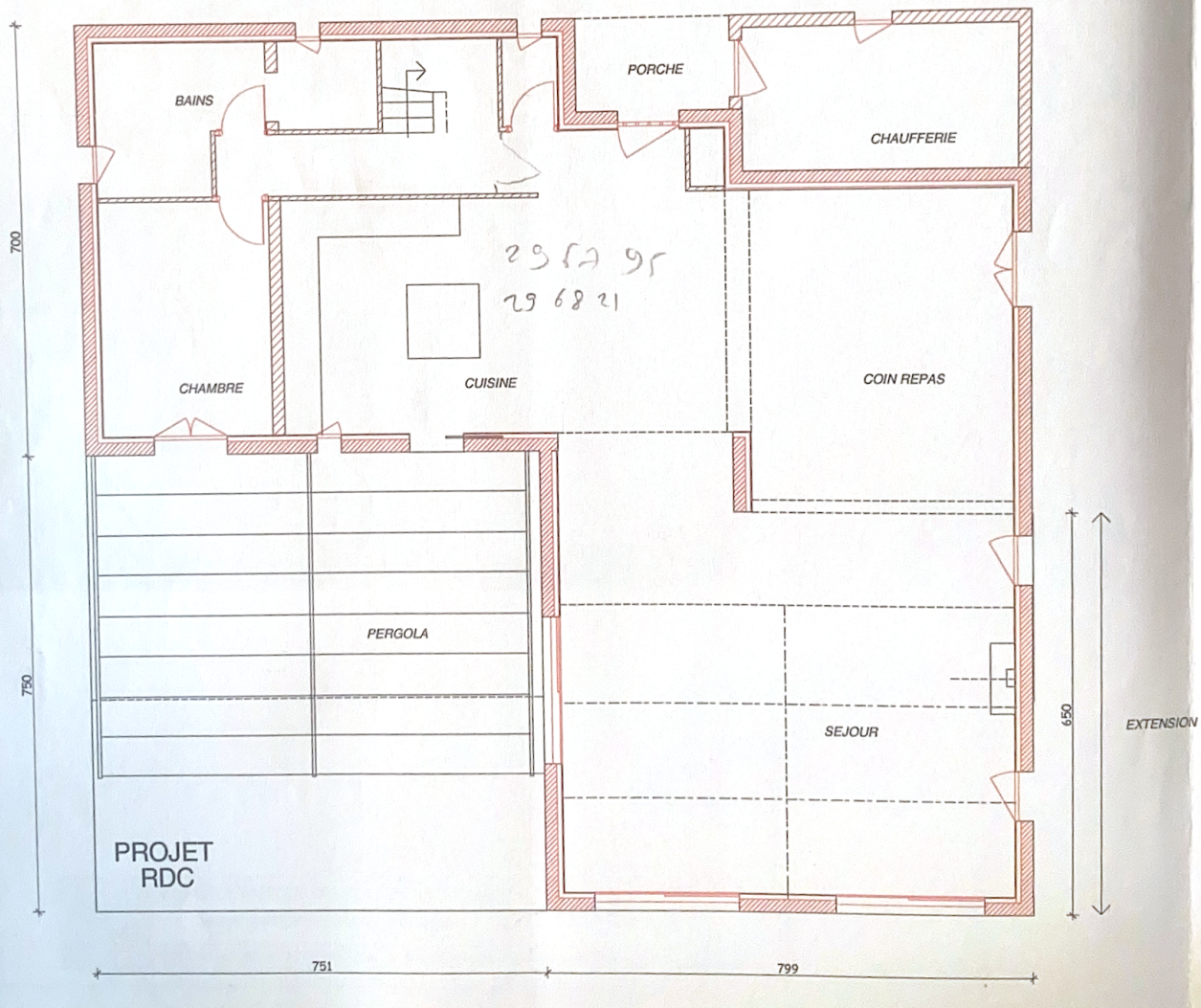

PROJET
RDC

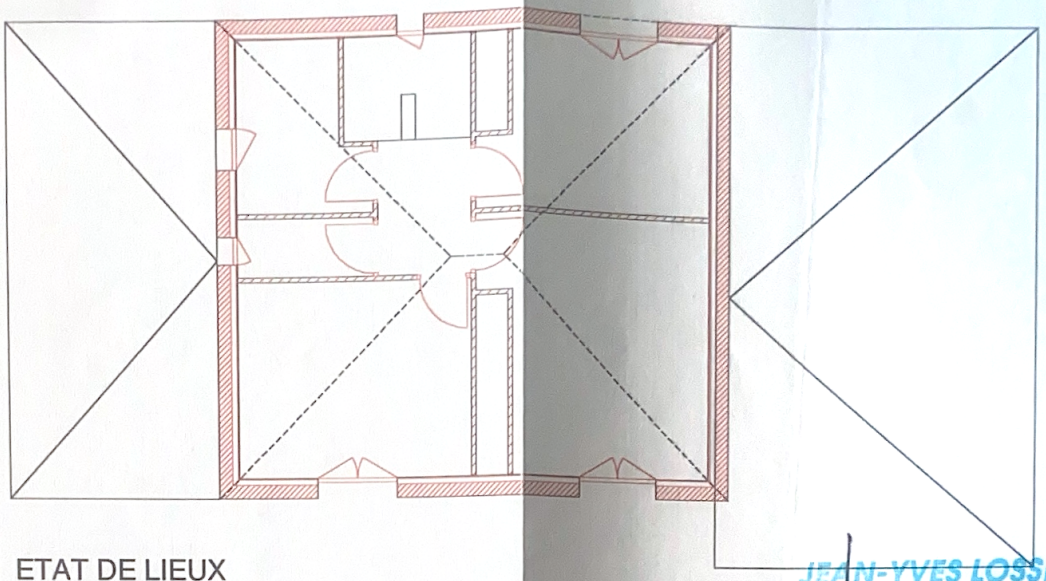

ETAT DE LIEUX
ETAGE

JEAN-YVES LOSSI
architecte DPLG
28, rue François Arago
13002 MARSEILLE Cedex 05
Tél. : 04.91.[illegible]00 Fax : 04.91 24 67 02

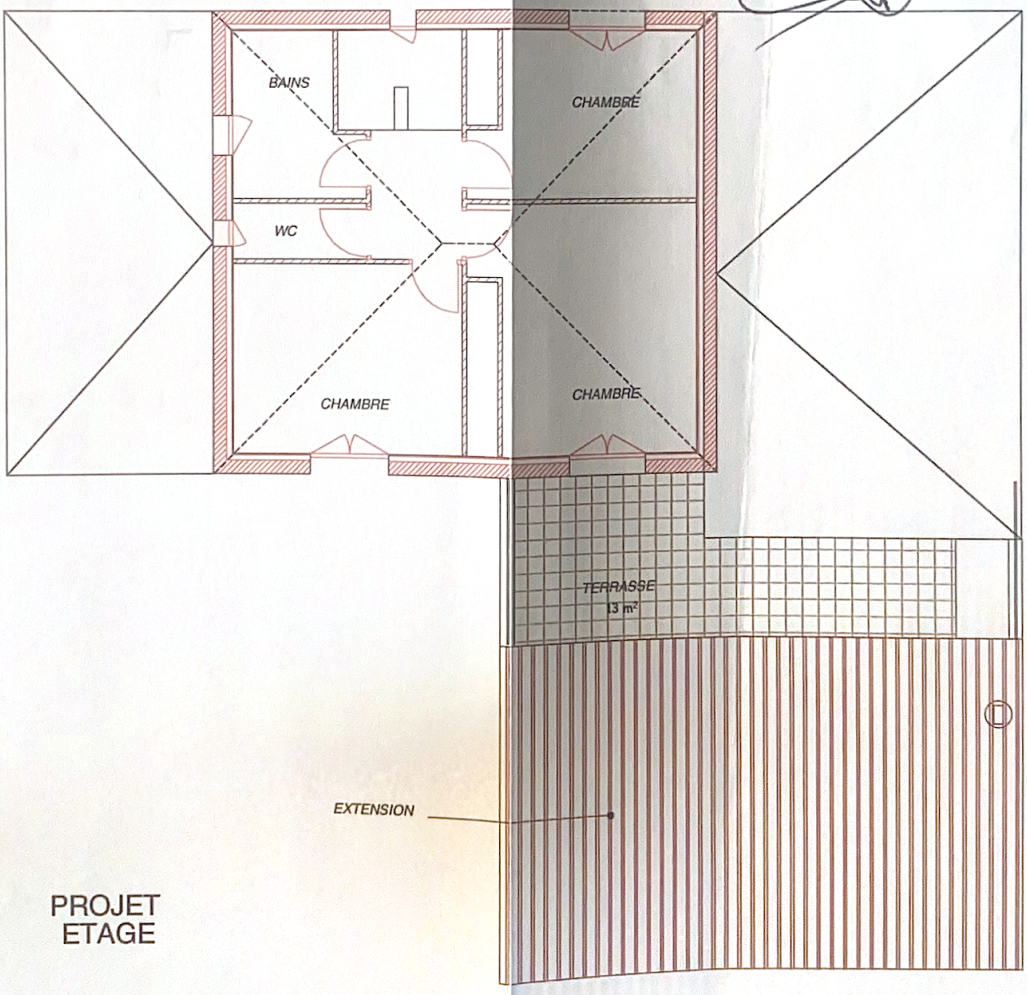

PROJET
ETAGE

PC	EXTENSION D'UNE MAISON INDIVIDUELLE lieudit Valdigieri hameau val de gily	PLANS EDL ET PROJET	maître d'ouvrage DAVID BARRILLON 202 AVENUE HENRY DUNANT 06100 NICE	échelle 1/100	PC MI 5 C
	JEAN-YVES LOSSI ARCHITECTE DPLG 28 RUE FRANçOIS ARAGO 13005 MARSEILLE t 04 91 24 67 00			FÉVRIER 2008	

PLAN DE MASSE

dépendance surface totale : 58 M².

